BBW LEIPZIG GRUPPE

Im Verbund der Diakonie

AVWS bei Jugendlichen im Übergang Schule–Beruf: Diagnostischer und Unterstützungsbedarf

Katharina Kubitz
(Lissy Rinneberg-Schmidt)
Abteilung Forschung und Entwicklung
BBW Leipzig Gruppe

Feuersteintagung
Berufsverband deutscher Hörgeschädigtenpädagogen
26. September 2022

Forschungsaktivitäten BBW-Leipzig-Gruppe

Projekt ZASS

„Zentral-auditiv bedingte Sprachstörungen bei Jugendlichen – Diagnostik und Förderung für den beruflichen Bildungsweg

(2014–2019)

Fokus: Diagnostik mit Pilot- und Hauptstudie

Projekt SL.AVWS

„Selbstwahrnehmung und Lebenswelt von Jugendlichen mit AVWS“ (2016–2018)
Fokus: Betroffenenperspektive und Materialien

Projekt A.SH+

„avws.selbsthilfe.plus“: Online-Plattform zur sozialen und beruflichen Teilhabe von Menschen mit AVWS (2021-2024)
Fokus: Empowerment und Selbstmanagement

Projekt LSI.J

„Leipziger Sprach-Instrumentarium Jugend“
(2016–2019)
Tests zur Einschätzung des (Hör-) Sprachverstehens Jugendlicher
Fokus: Normalhörende (14-22 J.) und Sprachentwicklungsstörung

Projekt Dinko

„Niedrigschwellige Profil-**D**iagnostik in **in**klusiven **Ko**ntexten mit dem LSI.J-Sprachtest-Tablet“
(2022-2024)

Fokus: AVWS, Autismus, SES, ADHS

Ursachenbetrachtung oder Symptombetrachtung?
Zielstellung für die AVWS-Diagnostik

Status quo	**AVWS als klinische Diagnose (testabhängig und testgläubig)** Fokus liegt auf der **Ursachenbetrachtung** und **Diagnose**-Einordnung	**Aus ICF-Sicht: Betrachtung im Symptomkomplex „erschwertes Hörverstehen“** Fokus liegt auf der **Symptombetrachtung - egal** was ursächlich dafür ist!
Fokus	„Wo haben diese Beeinträchtigungen ihren Ursprung? Welches Störungsbild erklärt die Beeinträchtigungen am besten?“	„Welche Beeinträchtigungen werden beschrieben?“ Wie werden die Beeinträchtigungen kompensiert? (Einbezug der Betroffenen, deren Umfeld und der Diagnostik)
Ziel	(Versuch zur) Objektivierung und Typisierung, Etikettierung (mit allen dazugehörenden Nachteilen)	Individualisierung und Symptombewältigung angepasst an aktuelle Alltagsherausforderungen

Abbildung: Abteilung Forschung und Entwicklung; BBW-Leipzig-Gruppe; 2021

Auswirkungen einer AVWS

- Über- bzw. Unempfindlichkeit für akustische Reize
- Eingeschränktes Sprachverstehen im Störschall
- Probleme bei der Lokalisation von Geräuschen
- Verwechslung ähnlich klingender Laute/Wörter
- Schwierigkeiten, relevante Informationen aus gesprochener Sprache zu filtern
- Leichte Ablenkbarkeit, Konzentrations-, Aufmerksamkeitsprobleme
- Schnelles Ermüden
- Eingeschränkte Merkfähigkeit, Missverstehen von Äußerungen mit mehreren Handlungsabläufen
- Probleme beim Lesen, Schreiben und Rechnen

→ Anpassung der personalen, räumlichen und technischen Bedingungen und Bereitstellung individueller Beratungsangebote

Berufsbildungswerk Leipzig
Hören Sprache Kommunikation

AVWS-Diagnostik am BBW Leipzig/ HNO-Klinik Leipzig

Abb.: https://www.uniklinikum-leipzig.de/Seiten/geschichte-hno.aspx

Ärztliche Untersuchung

Audiologische Diagnostik

Sprachliche Diagnostik

Psychologische Diagnostik

AVWS-Diagnostikbestandteile am BBW Leipzig in Kooperation mit dem UKL Leipzig

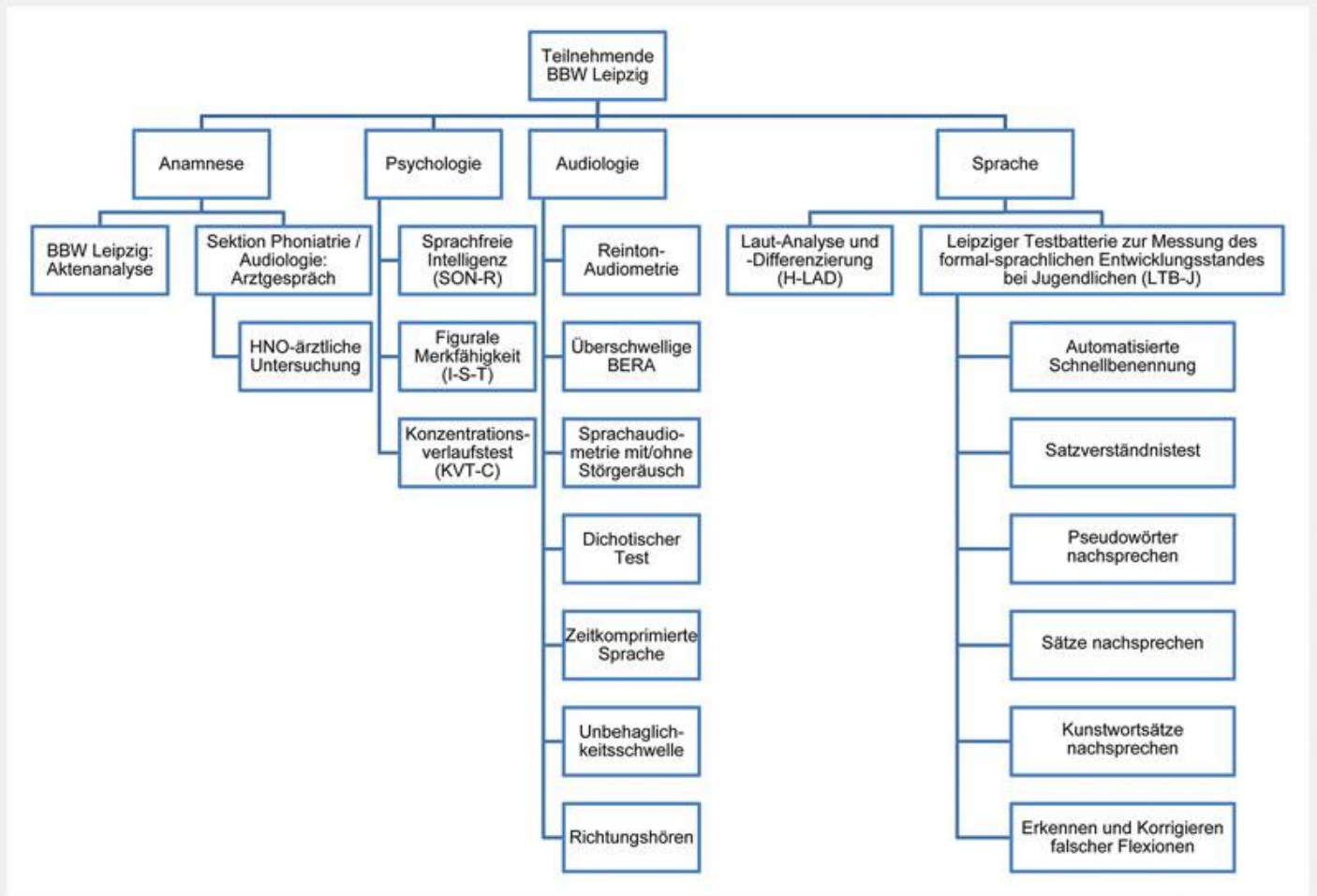

Wagner, Susanne; Rinneberg-Schmidt, Lissy; Fuchs, Michael; Meuret, Sylvia (2020): **Auditive Verarbeitung und Wahrnehmung bei Jugendlichen mit Kommunikationsbeeinträchtigungen**. Eine Untersuchung von Jugendlichen des Berufsbildungswerks Leipzig für Hör- und Sprachgeschädigte gGmbH. Laryngo-Rhino-Otologie, Link zum Volltext (Open Access, DOI: 10.1055/a-1177-1240).

Auswirkungen einer AVWS

- Über- bzw. Unempfindlichkeit für akustische Reize
- Eingeschränktes Sprachverstehen im Störschall
- Probleme bei der Lokalisation von Geräuschen
- Verwechslung ähnlich klingender Laute/ Wörter
- Schwierigkeiten, relevante Informationen aus gesprochener Sprache zu filtern
- Leichte Ablenkbarkeit, Konzentrations-, Aufmerksamkeitsprobleme
- Schnelles Ermüden
- Eingeschränkte Merkfähigkeit, Missverstehen von Äußerungen mit mehreren Handlungsabläufen
- Probleme beim Lesen, Schreiben und Rechnen

→ Anpassung der personalen, räumlichen und technischen Bedingungen und Bereitstellung individueller Beratungsangebote

Beispiel: Mögliche Auswirkungen im Schulkontext

- Wissenschaftliche Veröffentlichungen
- Internet-und Social-Media-Präsenz
- Simulationen und Videos

Hier finden Sie Videos zu unserem Projekt SL.AVWS:

https://leben-mit-avws.de/simulationen-und-materialien/avws-videos-herausforderungen/

bbw Leipzig
Hören
Sprache
Kommunikation

Initiative Sprache am BBW Leipzig
AVWS-Forschung

Leben mit AVWS

Video 1: Herausforderungen im Beruf
Video 2: Herausforderungen im Privaten
Video 3: Herausforderungen in der Schule
Video 4: Herausforderungen in der Ausbildung

Ein Ergebnis des Forschungsprojekts
„Selbstwahrnehmung und Lebenswelt von Jugendlichen und Erwachsenen mit Auditiven Verarbeitungs- und Wahrnehmungsstörungen (SL.AVWS)“
zur Sensibilisierung und Information

Im Verbund der
Diakonie

Gefördert durch die
AKTION MENSCH

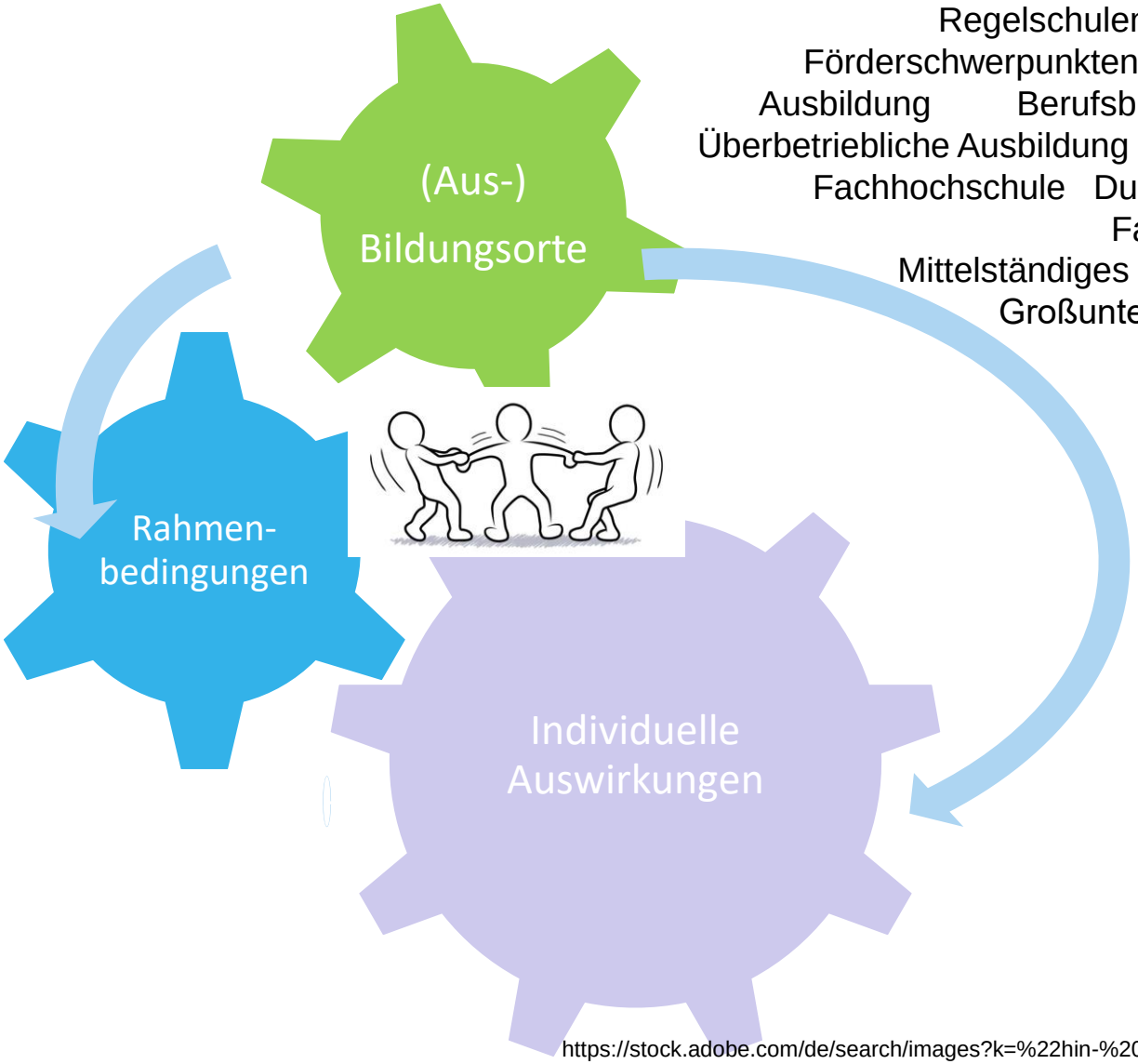

Regelschulen, Schulen mit Förderschwerpunkten, Betriebliche Ausbildung Berufsbildungswerke, Überbetriebliche Ausbildung Hochschule, Fachhochschule Duales Studium, Familienbetrieb Mittelständiges Unternehmen Großunternehmen (…)

https://stock.adobe.com/de/search/images?k=%22hin-%20und%20her%20gerissen%22

Anpassung der Rahmenbedingungen

Personale Kompetenzen

Wissen um die Besonderheiten bei AVWS (haben und aufbauen)

Kompensationsmöglichkeiten entdecken und ausprobieren

Deutliches, gut sichtbares Mundbild

Unterrichtsinhalte, Texte, Anweisungen in einfacher Sprache

Gut strukturierte Tafelbilder

Visualisierung von Lerninhalten

Umsetzung des Nachteilsausgleichs

Wiederholungen, Zusammenfassungen

Hörpausen/ Rückzugsmöglichkeiten schaffen

Anpassung der Rahmenbedingungen

Räumliche Bedingungen

helle, gut ausgeleuchtete Räume

Halbkreisbestuhlung

Kleine Klassen bzw. Lern-/ Ausbildungsgruppen

Störschallarme Räume

Gute Raumakustik

Anpassung der Rahmenbedingungen

Technische Bedingungen

Möglichkeiten zum Einsatz und zur Beratung von und mit Hörsystemen

Einsatz technischer Assistenzsysteme (z. Bsp. Apps, Smartpens)

W-LAN

Strukturvorgaben

Komplexität

Veränderungen der Strukturen auf dem Weg in das Berufsleben

- Unterstützungssysteme stehen häufig nicht mehr automatisch zur Verfügung oder verändern sich
- Notwendigkeit der Eigeninitiative steigt
- Erhöhte Selbstorganisationskompetenz
- Ausbilder*innen, Kolleg*innen, Dozent*innen, Auszubildende, Studierende haben oft keine bzw. wenig Informationen zu AVWS
- Netzwerke müssen (neu) aufgebaut und genutzt werden

Lizenzfreies Bild: Pixabay

Komplexität nimmt auf dem Weg in das Berufsleben häufig zu

- Teilweise schneller Wechsel von Kommunikationssituationen/-partner*innen
- Mehrteilige Arbeitsaufträge, Unpräzise und mehrdeutige Botschaften
- Herausfordernde Geräuschkulissen
- Hörverarbeitungsprozess wird direkt oder indirekt anstrengend erlebt
- Feste Arbeitszeit- und Pausengestaltung kann schwierig sein
- permanent „auf Empfang“ sein müssen
- „Tür-und-Angel“-Gespräche
- Teammeetings
- Nacharbeiten mit Mitschriften/-schnitten ist zeit- und energieintensiv

Ressourcen

- Gefestigtere Persönlichkeitsstruktur
- Erfahrener im Umgang mit der AVWS
- Kompensationserfahrung
- Mehr Freiheiten bei der Nutzung individueller Hilfsmittel

„Besonders viele Schwierigkeiten entstehen jedoch an den Übergängen in die Schule, in eine andere Schule, in die Ausbildung bzw. den Beruf. Immer dann endet die Begleitung und man fängt mit einem neuen Berater bei null an oder muss sich alleine durchkämpfen.“

Heike Tuchen-Ott

Übergänge vorbereiten, gestalten, begleiten

Aktive Rolle der Betroffenen

Lizenzfreies Bild: Pixabay

Übergänge vorbereiten, gestalten, begleiten

- Informationen austauschen und weitergeben

Lizenzfreies Bild: Pixabay

Übergänge vorbereiten, gestalten, begleiten

- In der Auseinandersetzung mit der individuellen AVWS unterstützen
- Kompetenzen bzw. besondere Bedarfe/ Herausforderungen kennen→ wichtig bei der Entscheidung für einen Bildungs-/ Arbeitsort

Lizenzfreies Bild: Pixabay

Übergänge vorbereiten, gestalten, begleiten

Betroffene wissen, worüber sie informieren müssen/möchten und worüber nicht

Lizenzfreies Bild: Pixabay

Übergänge vorbereiten, gestalten, begleiten

Wechselseitige Wertschätzung, Offenheit und Transparenz zwischen Menschen mit AVWS und ihren Bezugspersonen in Bildungs- und Arbeitskontexten

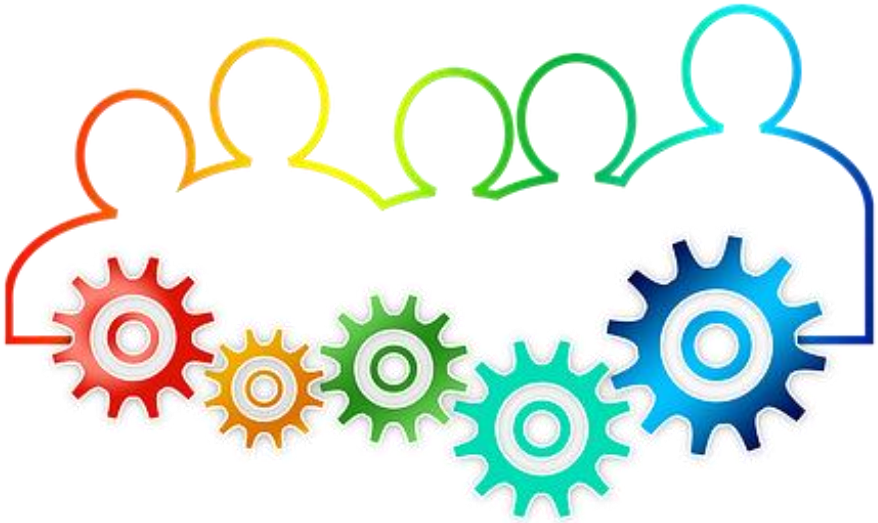

Lizenzfreies Bild: Pixabay

Übergänge vorbereiten, gestalten, begleiten

Themenschwerpunkt zum nächsten AVWS-Fachtag
am 14.06. 2023

Ausblick auf das Projekt A.SH+

- Empowerment durch Wissen und thematische soziale Interaktionsmöglichkeiten

− Online-Plattform zur sozialen und beruflichen Teilhabe von Menschen mit AVWS:

- Ziel: Bedarfsgerechte und themenspezifische Inhalte zur Kompetenz- und Weiterbildung von AVWS-Betroffenen und Fachkräften zur Verfügung stellen (Empowerment- und Selbstmanagement-Strategie)

- Aktuell: in der redaktionellen Phase
- Planung: Angebot ab März 2023 kostenlos abrufbar unter https://avws.selbsthilfe.plus

Die Fortbildungsplattform in Verknüpfung mit Communityangebot

- Viele Kurse zu Diagnostik, Hilfsmitteln, Sozialrechtliches, Umgang und Bewältigung usw.
- Plus vielseitige Angebote das „AVWS-Schwarmwissen“ einer Community zu nutzen (Kommentare, geschützte Gruppen, strukturierte Suche, Vernetzung)

→kostenfrei, Nutzer*innen können interessengeleitet und selbstbestimmt Wissen erwerben und teilen

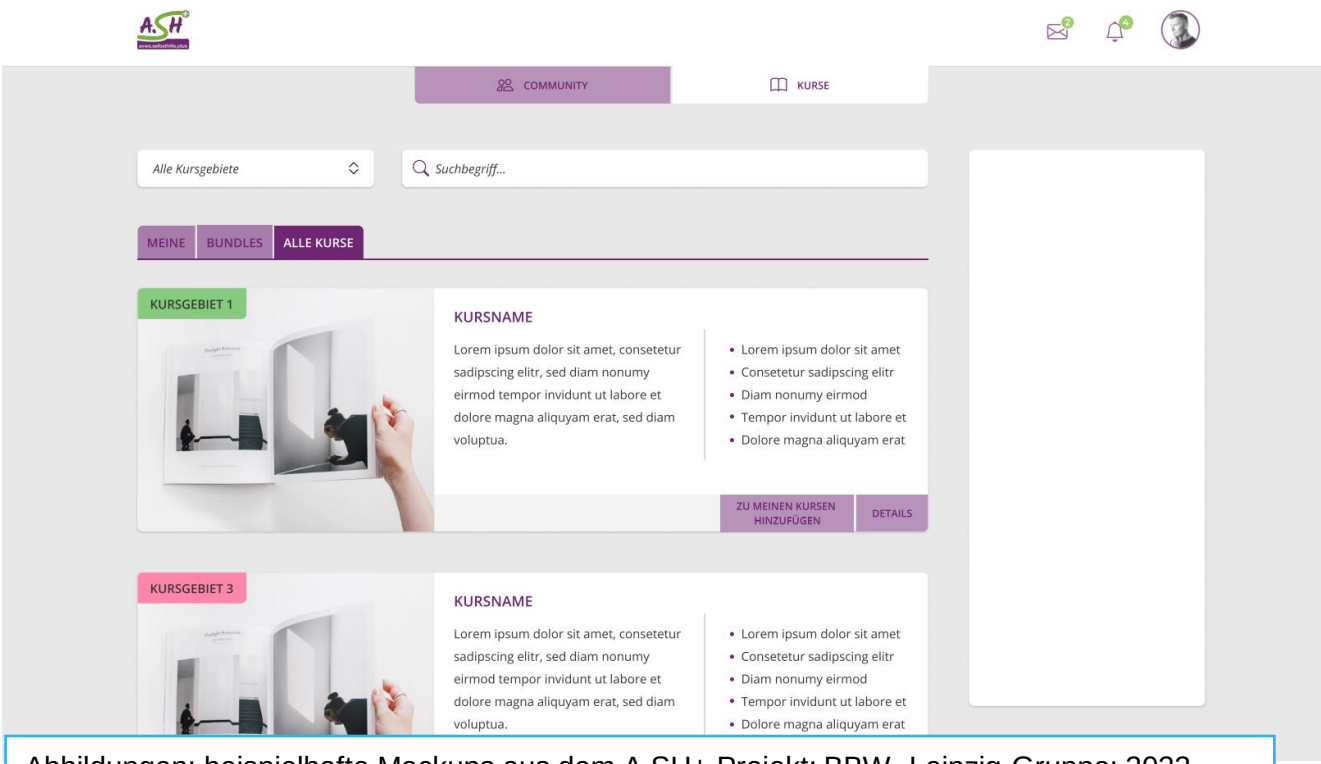

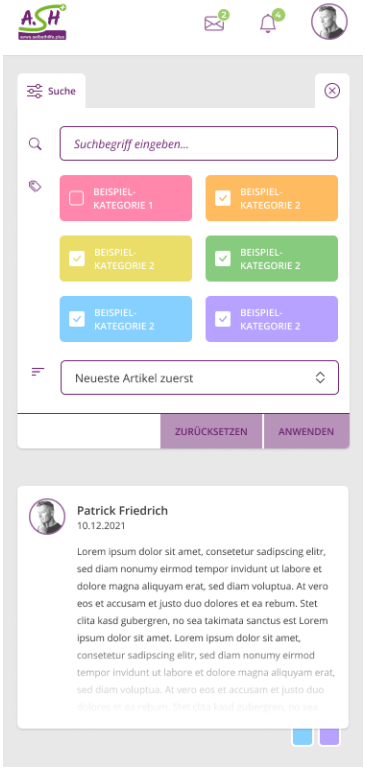

Abbildungen: beispielhafte Mockups aus dem A.SH+ Projekt; BBW- Leipzig-Gruppe; 2022

- Diagnostikergebnisse müssen individuell interpretiert werden
- Unterschiedliche Kontexte sowie Selbst- und Fremdwahrnehmung beachten
- Alltagsförderung und Rahmenbedingungen unter Beachtung der individuellen Symptome
- AVWS-Symptome können fortbestehen sich in der Qualität aber auch in Abhängigkeit von den Rahmenbedingungen verändern
- AVWS stellt auch Jugendliche und Erwachsenen vor Herausforderungen, die Hilfe und Unterstützung notwendig macht
- Übergänge vorausschauend gestalten
- Empowerment als zentrale Bewältigungsstrategie fördern

Lizenzfreies Bild: Pixabay

Vielfältige Materialien und Webseiten

bbw Leipzig
Hören Sprache Kommunikation

AVWS-Forschung am Berufsbildungswerk Leipzig

Am BBW Leipzig hat Hör- und Sprach-Forschung Tradition.

Wir arbeiten seit 2014 in einem Forschungsschwerpunkt zu Auditiven Verarbeitungs- und Wahrnehmungsstörungen (AVWS) bzw. zentraler Hörverarbeitung.

Im Mittelpunkt unserer AVWS-Projekte stehen die alltäglichen Herausforderungen von Jugendlichen und Erwachsenen mit AVWS und Sprachentwicklungsstörungen.

Unsere Forschungsergebnisse sind frei zugänglich. In Medien und Materialien informieren und sensibilisieren wir in wertschätzender Art über die AVWS-Lebenswelt.

Berufsbildungswerk (BBW) Leipzig für Hör- und Sprachgeschädigte gGmbH
Hören | Sprache | Kommunikation

Abteilung Forschung & Entwicklung
Tel.: 0341-4137-570
avws@bbw-leipzig.de
https://forschung.bbw-leipzig.de

Post-Adresse:
Knautnaundorfer Str. 4
04249 Leipzig

Büro-Adresse:
Grimmaische Str. 10
04109 Leipzig

Unsere Angebote: Filme – Flyer – Broschüren – Webseiten – Fortbildungen

Videofilme
Simulationen
Wegweiser

Videofilme zu Herausforderungen im Leben mit AVWS
Themen: Schule, Freizeit, Ausbildung und Arbeitsleben

Simulationen zu Problemen beim Hörverstehen

Wegweiser Heilmittel und Hilfsmittel für Jugendliche und Erwachsene mit AVWS, gedruckt oder als PDF-Datei zum Herunterladen

Broschüre AVWS-Pädagogik für Jugendliche

Broschüre „AVWS-Pädagogik für Jugendliche – Überlegungen und Impulse" mit Tipps und Hinweisen für Lehrpersonen, Schulen und Ausbildungsstätten, gedruckt oder als PDF-Datei zum Herunterladen

Webseite
https://leben-mit-avws.de

Webseite mit den Forschungsergebnissen aus dem Projekt „Selbstwahrnehmung und Lebenswelt von Jugendlichen und Erwachsenen mit AVWS (SL.AVWS)"

AVWS-Fachtag
https://avws-fachtag.de

AVWS-Fachtag des BBW Leipzig - alle 2 Jahre ein ganzer Tag zu AVWS und zentraler Hörverarbeitung

Online-Lernplattform
https://avws.selbsthilfe.plus

Empowerment für Jugendliche und Erwachsene mit AVWS - Online-Lernplattform mit Informationen, Kursen und Community

Fortbildungen auf Anfrage

Alles auf einen Blick finden Sie auch unter https://leipziger-avws-board.de

Abbildung: Flyer AVWS-Angebote; Abteilung Forschung und Entwicklung; BBW-Leipzig-Gruppe; 2022

Herzlichen Dank für Ihre Aufmerksamkeit!